OPEN HOUSE

KAWAZOE 12-3

南区川沿12条3丁目モデルハウスC棟

11/28 SAT

10:00〜17:00

11月28日（土）から毎週土・日・祝公開

販売価格

3,580（税込）万円



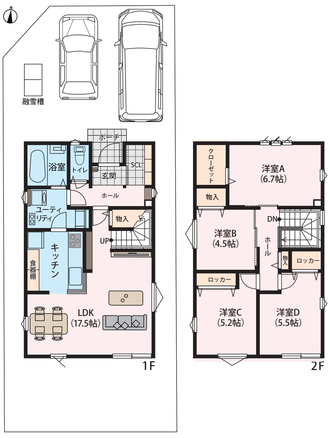

敷地面積／134.81㎡（40.78坪）　延床面積／98.00㎡（29.64坪）

融雪槽付き

2階建／4LDK

「匠建コーポレーション全室床暖房２０年保証の家」
敷地内には「融雪槽」も完備した、収納充実の使いやすい３ＬＤＫの間取。
全室オール床暖房で足元からぽっかぽっか。
暖房機もなく家具が配置しやすいのも好評です。

札幌市南区川沿12条3丁目10番15号

札幌市南北線「真駒内駅」バス乗車21分
じょうてつバス「川沿12条4丁目」停歩約2分



■札幌市立藻岩南小学校…… 徒歩約18分（1438m）
■札幌市立南が丘中学校 …… 徒歩約10分（827m）
■ラッキー川沿店…… 徒歩約5分（366m）
■ビッグハウスサウス店…… 徒歩約14分（1146m）
■コープさっぽろＳｏｃｉａ店 … 徒歩約18分（1451m）
■セブンイレブン札幌川沿12条店… 徒歩約2分（179m）

匠建コーポレーション
Takken Corporation
〒007-0845　札幌市東区北45条東5丁目5-16
011-733-5506